

RENDICIÓN DE CUENTAS 2022



“ESMERADOS EN SERVIR Y PREVENIR”

Misión

- **“Salvar vidas y proteger bienes mediante acciones efectivas y eficientes en la atención de emergencias; brindar una respuesta oportuna a la ciudadanía del Cantón Nabón, turistas y visitantes, demostrando abnegación y disciplina ante emergencias y siniestros que pongan en peligro la seguridad ciudadana, e incentivar una cultura de prevención en la sociedad.”**

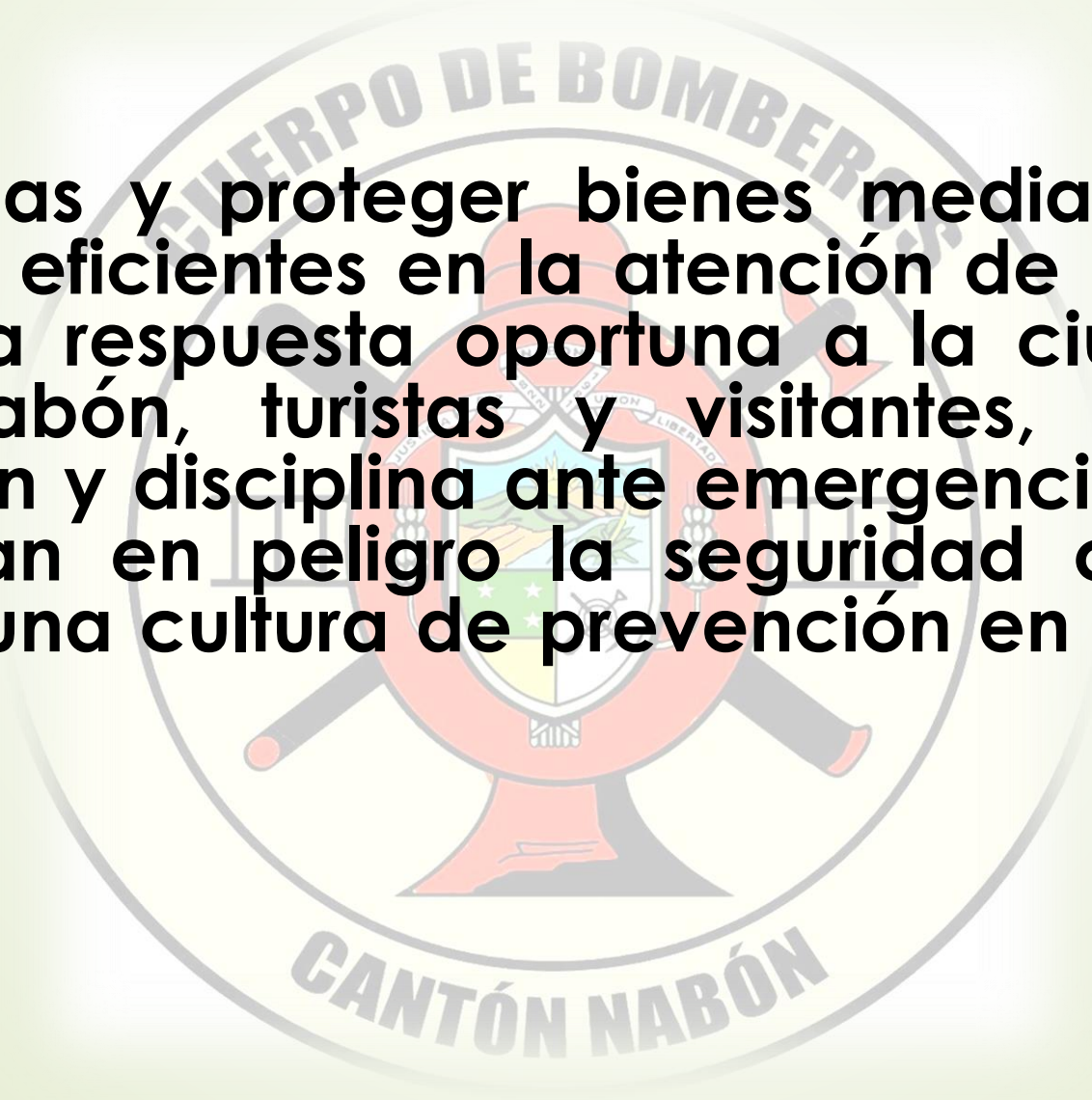

Visión

- Ser una institución técnica, modelo en la provincia y el país en materia de prevención, protección, socorro, extinción de incendios, emergencias médicas y todo tipo de siniestros suscitados en el Cantón Nabón, utiliza protocolos de bioseguridad y operación normalizados, equipamientos de última tecnología, con personal altamente técnico y capacitado para tranquilidad de la ciudadanía.

RENDICION DE CUENTAS DEL CUERPO DE BOMBEROS DEL CANTÓN NABÓN

P
E
R
I
O
D
O



A
Ñ
O

2
0
2
2

Procuremos que nuestros actos, dejen una huella verde en el camino.



Que es la rendición de Cuentas Art. 89 Ley Orgánica de Participación Ciudadana

Es un proceso mediante el cual quienes manejan y toman decisiones sobre la gestión de lo público, dan a conocer a la ciudadanía los resultados de dicha gestión para que esta la evalúe.

Además de ser un proceso participativo, periódico, oportuno, claro y veraz, con información precisa, suficiente y con lenguaje asequible, que se realizará al menos una vez al año y su convocatoria será amplia, a todos los sectores relacionados de la sociedad debidamente publicitada.



De acuerdo a la Constitución de la República del Ecuador Art.225 y 90 L.O.C.P.C Quienes somos sujetos obligados a rendir cuentas:

1. Autoridades del Estado electas.
2. Representantes de instituciones y entidades públicas.
3. Representantes legales de Empresas Públicas.
4. Representantes de personas jurídicas del sector privado que manejen fondos públicos o desarrollen actividades de interés público.
5. Medios de comunicación social a través de sus representantes legales.



Cuales son los objetivos de la Ley.



Según la Ley Orgánica de Participación Ciudadana (Art. 91) son:

- 1) Garantizar** a los mandantes el acceso a la información de manera periódica y permanente, con respecto a la gestión pública;
- 2) Facilitar** el ejercicio del derecho a ejecutar el control social de las acciones u omisiones de las/los gobernantes, funcionarias y funcionarios, o de quienes manejen fondos públicos;
- 3) Vigilar** el cumplimiento de las políticas públicas; y,
- 4) Prevenir** y evitar la corrupción y el mal gobierno.

¿PORQUÉ RENDIR CUENTAS?

La Constitución de la Republica, la Ley Orgánica de Participación Ciudadana y La Ley Orgánica del Consejo de Participación Ciudadana y Control Social en su parte pertinente manifiesta:

“.....Todas las autoridades que forman parte de alguna función del Estado, están obligados a rendir cuentas a sus mandantes sobre las actividades cumplidas del año en curso.....”Art. 90 Ley Orgánica de participación ciudadana



¿Paraqué sirve la rendición de cuentas?

- La Rendición de Cuentas sirve para mejorar la gestión de lo público, mostrar avances, dificultades y resultados que permitan evidenciar el desarrollo y mejoramiento de la calidad de vida de los habitantes, además debe ser vista como la oportunidad para reforzar la confianza de la ciudadanía hacia las autoridades



Dimensiones de la Ley

- a) Informar** a la ciudadanía sobre la gestión
- b) Dialogar** con la ciudadanía para conocer sus observaciones
- c) Incentivar** la participación de la ciudadanía y funcionarios/as en los diferentes escenarios



Beneficios de la rendición de cuentas.

- a) Potencia la democracia participativa.-** Entrega herramientas para que la ciudadanía ejerza control social y exija cuentas a las distintas funciones del Estado. Fortaleciendo el régimen democrático.
- b) Fortalece la gobernabilidad.-** Refuerza la acción conjunta de las autoridades, y la ciudadanía para enfrentar los problemas de desarrollo.
- c) Restaura la confianza en lo “público estatal”.-** Establece escenarios en los que el pueblo, como primer fiscalizador, puede exigir cuentas sobre el ámbito público estatal en su conjunto.
- d) Fomenta el equilibrio de poderes.** Al exigir cuentas de sus acciones a todas las funciones y niveles del Estado, se establece la soberanía del pueblo frente a la gestión de lo público



Meta

Nuestra meta como Cuerpo de Bomberos del Cantón Nabón, es obtener al menos un 50% de retroalimentación por parte de la ciudadanía participante en las diferentes actividades de rendición de cuentas, para fortalecer el diálogo.



ARTICULACION

Para que todos estos principios se cumplan, se debe incentivar a que los diferentes niveles de gobierno trabajemos de manera articulada y complementaria para la generación y aplicación de normas y políticas públicas, gestión y atribuciones.



METODOLOGIA

NUESTRO INFORME DE LABORES PARA LA RENDICION DE CUENTAS PARA EL AÑO 2022, SE DIVIDE EN 4 INFORMES COMPLEMENTARIOS, CADA RESPONSABLE DEL AREA VA A INTERVENIR EN SU DEBIDO MOMENTO EN LAS SIGUIENTES AREAS:

- ➡ **1.- EJECUTIVA GERENCIAL**
- ➡ **2.- ADMINISTRATIVA**
- ➡ **3.- ECONOMICA-FINANCIERA**
- ➡ **4.- OPERATIVA**



1.- PARTE EJECUTIVA GERENCIAL

- HEMOS CONVOCADO A 5 SESIONES DEL COMITÉ DE ADMINISTRACION Y PLANIFICACION DE BOMBEROS.
- HEMOS REALIZADO SPOTS EN AUSTRAL RADIO SOBRE PREVENCION DE INCENDIOS FORESTALES.
- FIRMADO CONVENIOS CON CUERPOS DE BOMBEROS GUAYAQUIL, OBJETO COOPERACION INTERINSTITUCIONAL CAPACITACION.
- FIRMADO CONVENIO CON CUERPO DE BOMBEROS RUMIÑAHUI OBJETO COOPERACION INTERINSTITUCIONAL CAPACITACION.
- HEMOS SIDO ACREEDORES DE LA DONACION DEL UN TERRENO EN EL SECTOR EL HATO POR PARTE DE LA FAMILIA FAICAN. FALTA LEGALIZAR
- FIRMADO DOS CONVENIOS MARCO Y ESPECIFICO DE COOPERACION INTERINSTITUCIONAL CON LA UNIVERSIDAD DEL AZUAY, CUYO OBJETO ES: DESARROLLAR A NIVEL DE ANTEPROYECTO UN ESPICIO PARA CAPACITACION Y FORMACION DE BOMBEROS, EN EL SECTOR EL HATO.



- FIRMADO DOS CONVENIOS MARCO Y ESPECIFICO DE COOPERACION INTERINSTITUCIONAL CON LA UNIVERSIDAD DEL AZUAY, CUYO OBJETO ES: DESARROLLAR A NIVEL DE ANTEPROYECTO UN ESPICIO PARA CAPACITACION Y FORMACION DE BOMBEROS, EN EL SECTOR EL HATO.



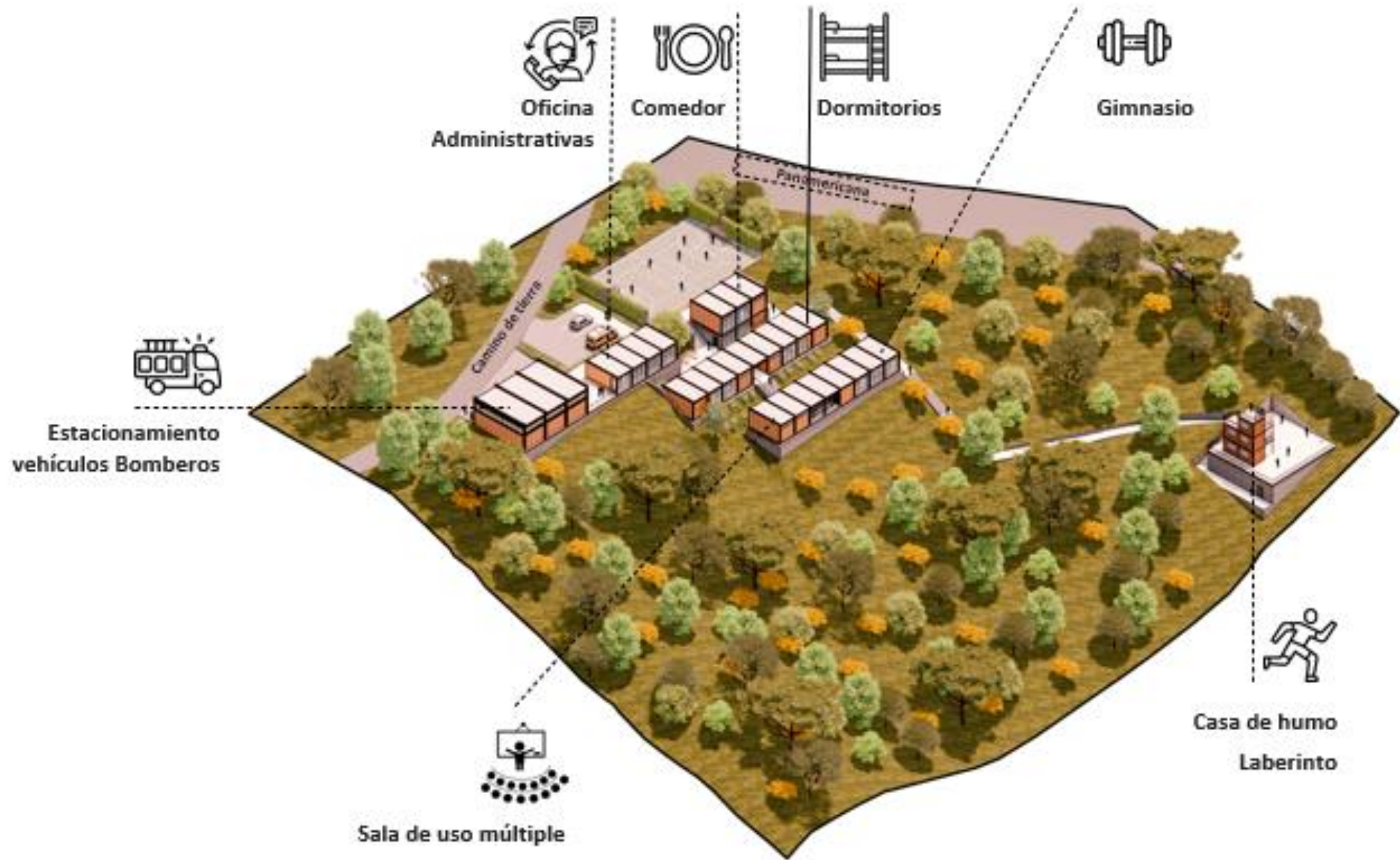

Comedor
Oficina
Administrativas

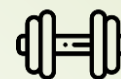
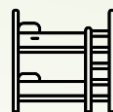

Do
Gimnasio

Panamericana

Camino de tierra



Estacionamiento
vehículos Bomberos

Sala de uso múltiple



Casa de humo



Planta acceso

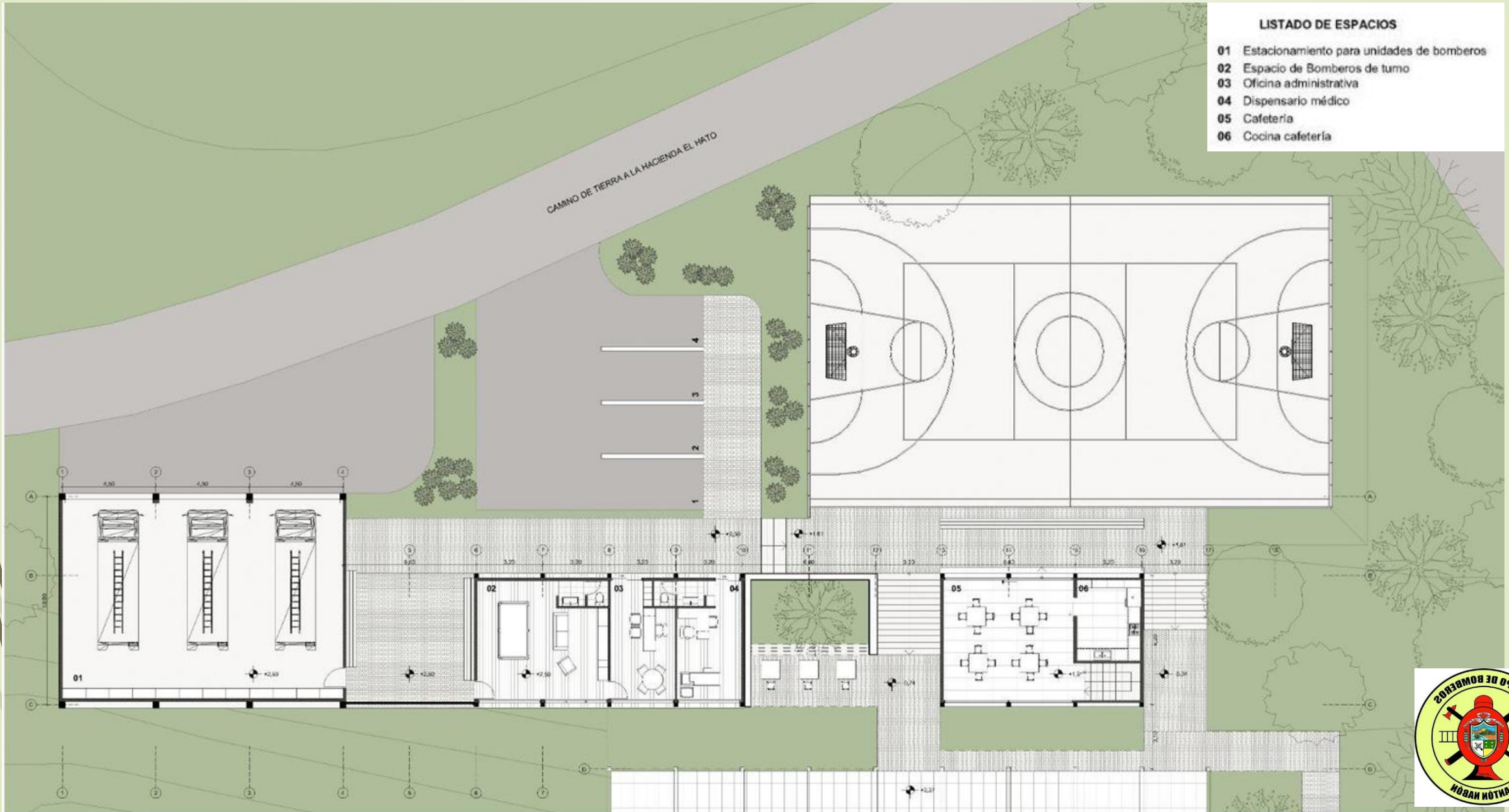

Planta baja

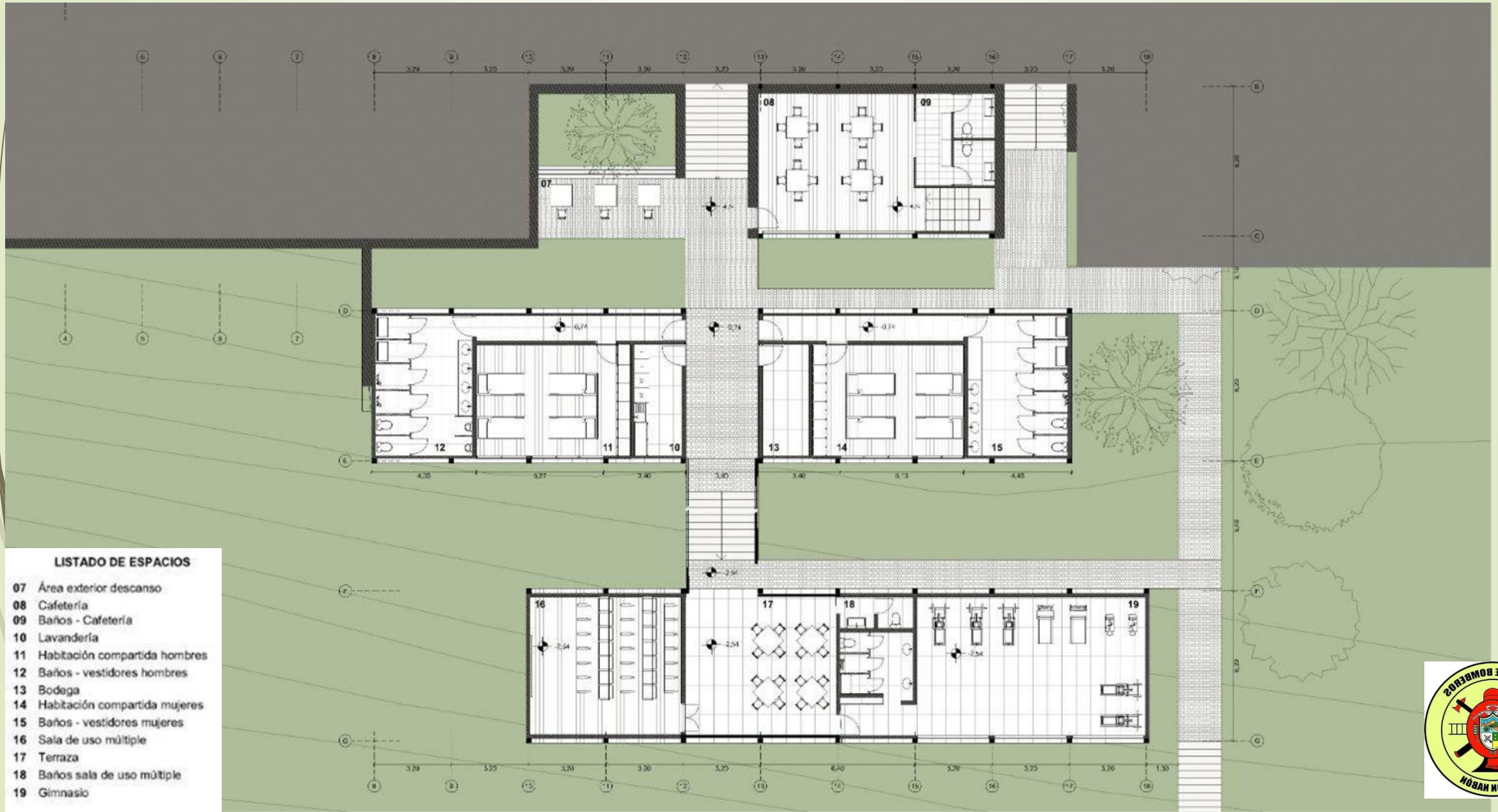

Corte general

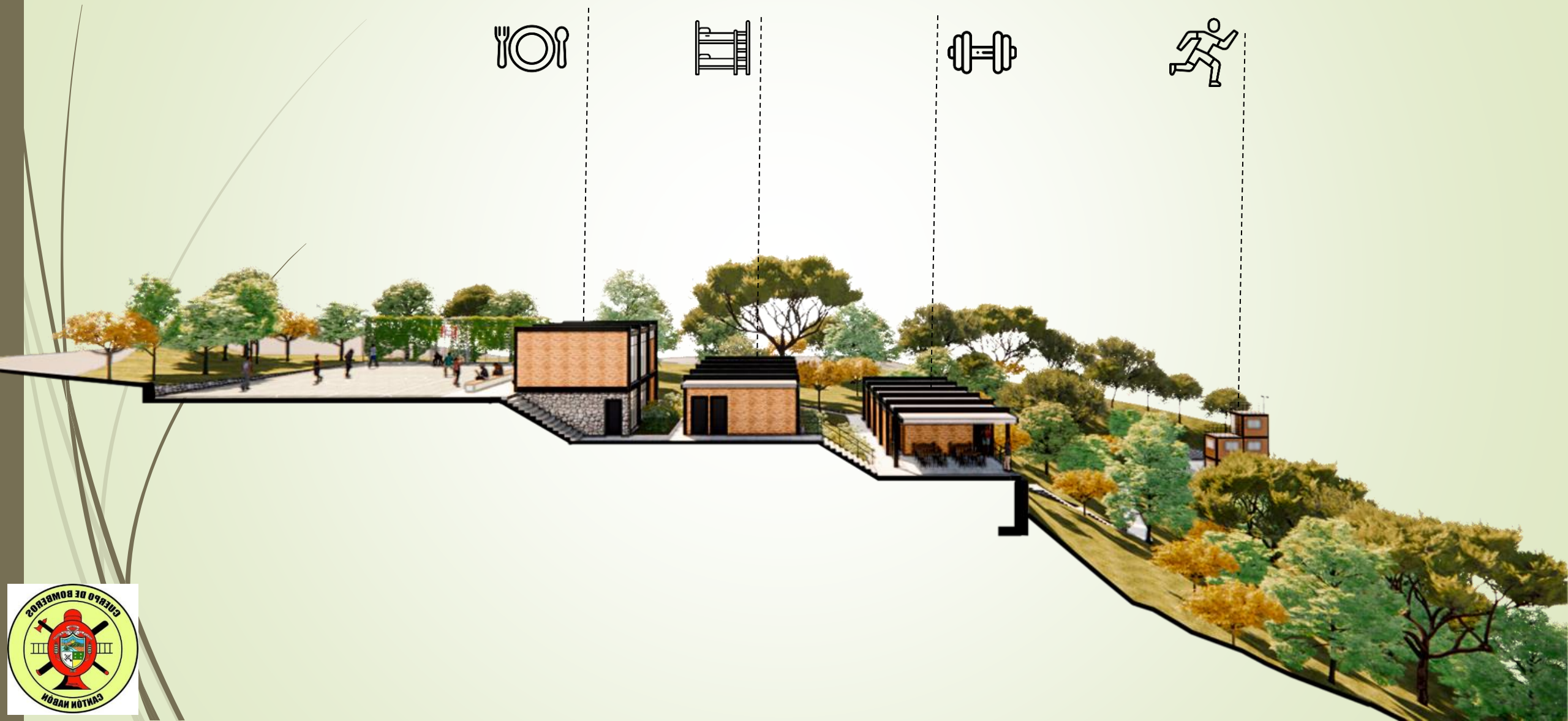

Corte esquemático módulo

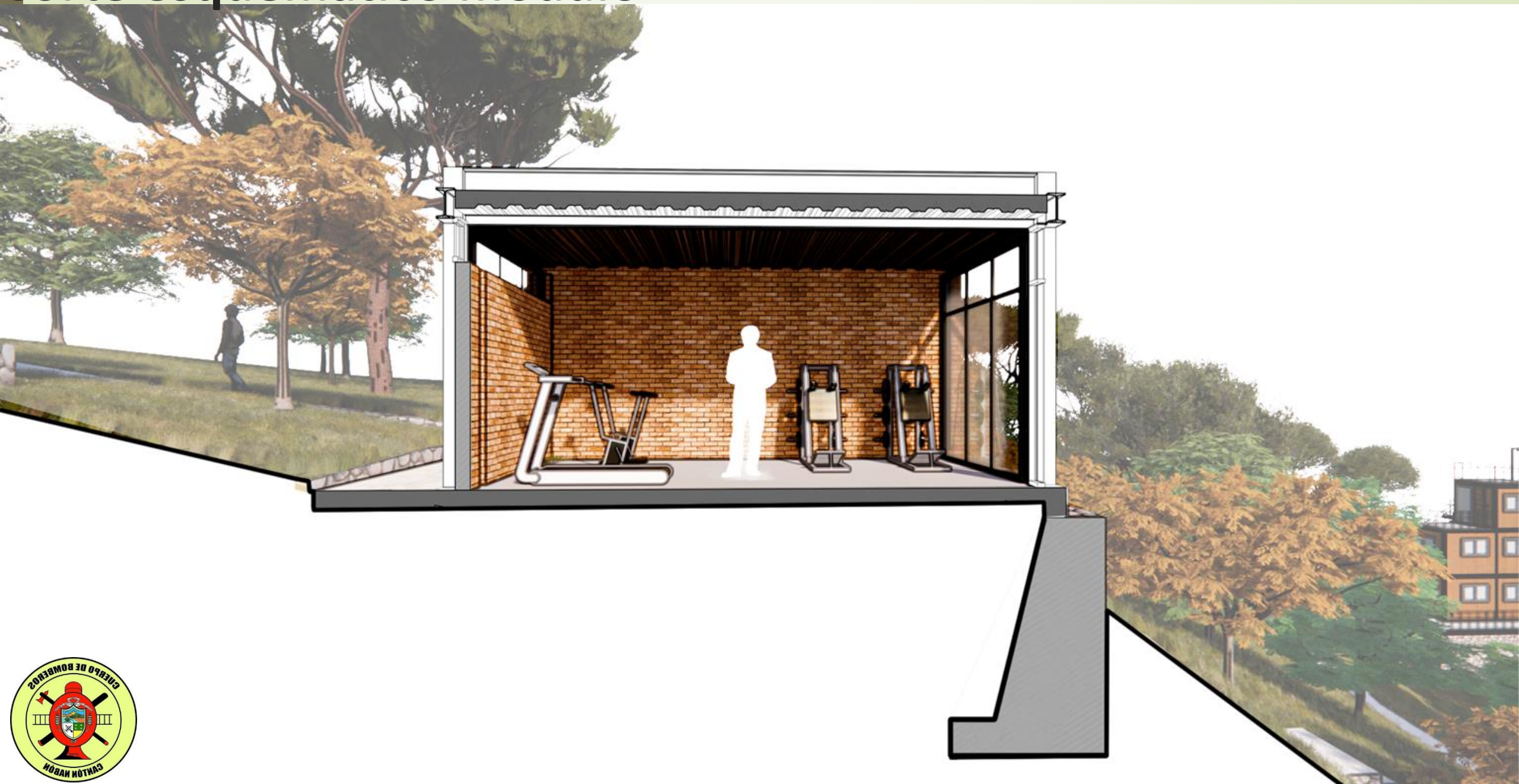

Corte esquemático módulo

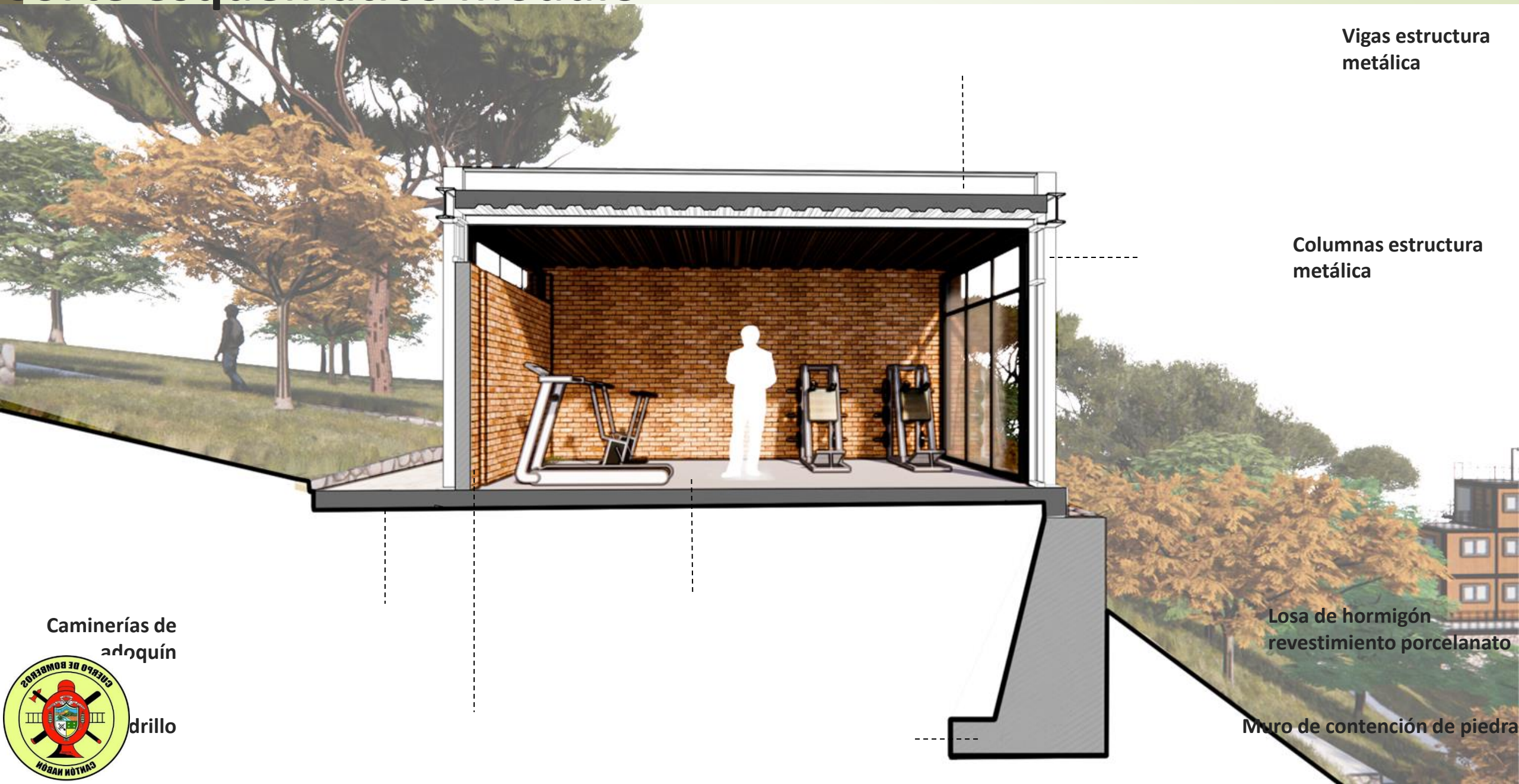

Corte esquemático módulo

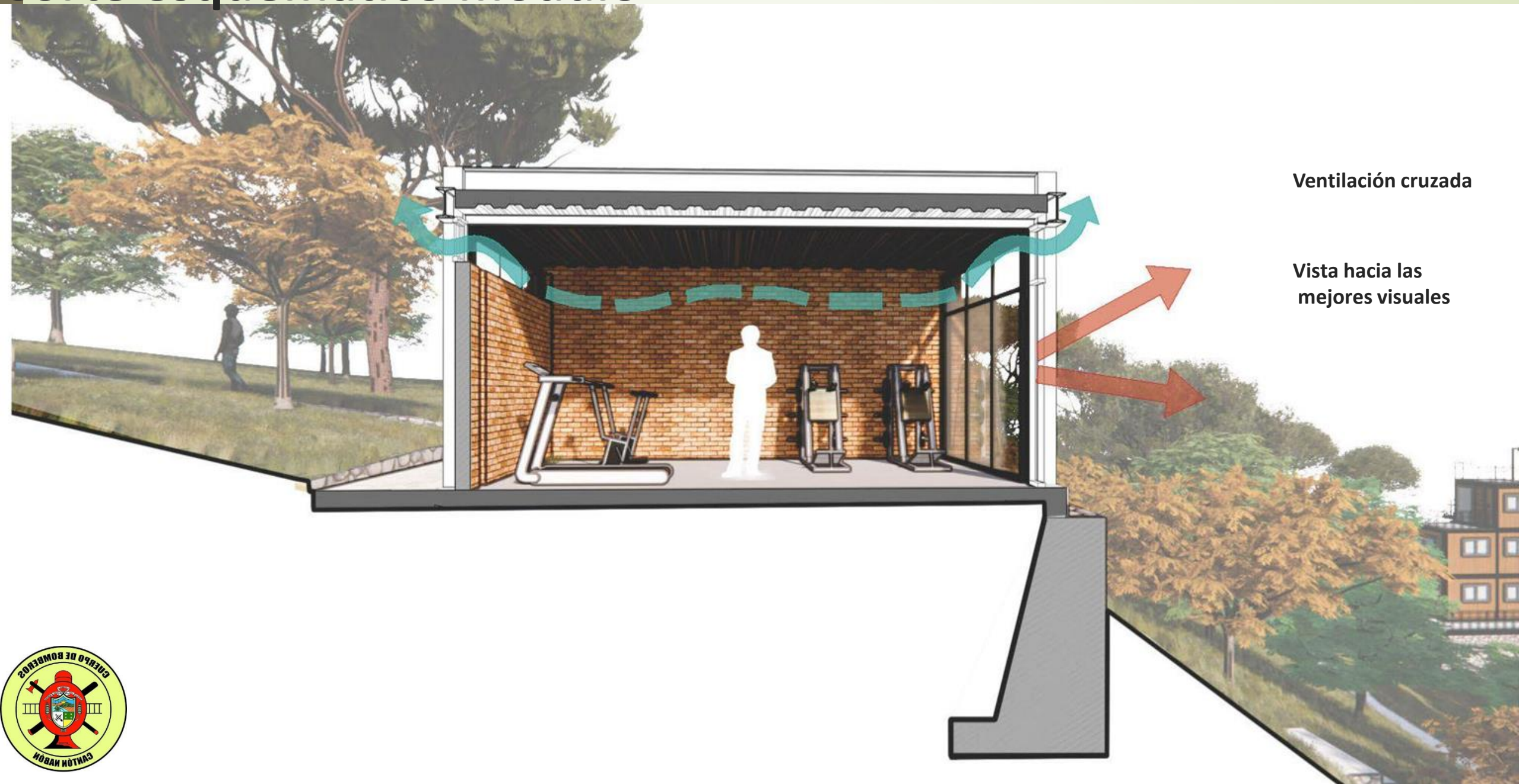



Ingreso





Cancha de uso múltiple



Patio interno





Casa de humo





Casa de entrenamiento



Áreas de construcción

Construcción

Estación	706,67m2
Casa de humo	218,47m2
<hr/>	
	925,14m2

Espacio exteriores

Cancha	376,50m2
Parqueadero	250,15m2
Caminerías	472,38m2
<hr/>	
	1099,03m2



- HEMOS CELEBRADO CONVENIOS CON BOMBEROS AMBATO OBJETO DE CONVENIO COOPERACION INTERINSTITUCIONAL.
- HEMOS PUESTO EN EJECUCION GRADUAL LOS ESTUDIOS DE FORTALECIMIENTO INSTITUCIONAL SUGERIDO POR LA CONSULTORIA.
- HEMOS CONTRATADO PERSONAL ADMINISTRATIVO Y OPERATIVO.
- HEMOS REALIZADO UNA PROPUESTA REFORMATORIA A LA ORDENANZA DE ADSCRIPCION DEL CUERPO DE BOMBEROS AL GAD MUNICIPIO NABON.
- HEMOS ASISTIDO A LAS DIFERENTES CAPACITACIONES INVITADOS POR BOMBEROS, FIRMANTES DE LOS CONVENIOS.
- FIRMA DE CONVENIO CON LA EMPRESA ELECTRICA. OBJETO DE CONVENIO RECAUDACION.



- RESPECTO AL ADECENTAMIENTO DE LA INSTITUCION HEMOS REALIZADO ALGUNOS CABIOS, COMO ROTULACION Y SEÑALETICA CON LENGUAJE INCLUSIVO, CASTELLANO-KICHWA
- COLOCADO UN PEQUEÑO CENTRO DE CALISTENIA PARA QUE LO COMPAÑEROS BOMBEROS EN ESPECIAL SE MANTENGAN ACTIVOS REALIZANDO EJERCICIOS FISICOS
- ESTAMOS TRATANDO DE LEGALIZAR EL CAMION DE BOMBEROS MERCEDES BENZ CON CUENCA.
- HEMOS PRESENTADO UN PROYECTO PARA LA DONACION DE UNA AMBULANCIA EN LA EMBAJADA JAPONESA. ESPERAMOS TENER BUENOS RESULTADOS.



Resumiendo: avanzamos en un proceso de reestructuración bomberil, esperemos que las condiciones financieras favorezcan en los proyectos planificados, y verlos cristalizados a futuro, ya que; la ciudadanía se merece lo mejor de las instituciones y que para ello seguimos trabajando las diferentes entidades, para apoyarnos estoy seguro, unos a otros. Muchas gracias.



2.- GESTIÓN ADMINISTRATIVA

- DIAGNOSTICO INICIAL DEL PERSONAL DEL CUERPO DE BOMBEROS DEL CANTÓN NABÓN.
- HOMOLOGACIÓN BOMBERIL.
- CAPACITACIÓN AL PERSONAL ADMINISTRATIVO. (CONTRALORÍA, AME).
- CAPACITACIÓN AL PERSONAL OPERATIVO.
- ACERCAMIENTOS A CUERPOS DE BOMBEROS DEL PAIS COMO: MANTA, GUAYAQUIL, RUMIÑAHUI, MACHACHI, AMBATO, RIOBAMBA, SANTA ISABEL, TAMBO, GUALACEO, SIGSIG.



- ADQUISICIÓN DE MAQUINARIA .
- ADQUISICIÓN DE HERRAMIENTAS.
- ADQUISICION DE EQUIPOS DE PROTECCIÓN.
- HOMOLOGACIÓN BOMBERIL.
- 149 COMPRAS MEDIANTE INFIMA CUANTIA
50247,96
- RENOVACIÓN DE POLIZAS DE SEGUROS, BIENES,
CAUSIÓN.
- CONSTATACIÓN DE BIENES.





➤ IMAGEN INSTITUCIONAL.



- CONTRATACIÓN DE PERSONAL OPERATIVOS PARA TURNOS ROTATIVOS.
- IMPLEMENTACION DE RELOJ BIOMÉTRICO.
- SIMULACRO DE EVACUACION Y RESCATE EN EL CANTÓN NABÓN.



➤ SIMULACRO DE EVACUACION Y RESCATE EN EL CANTÓN NABÓN.

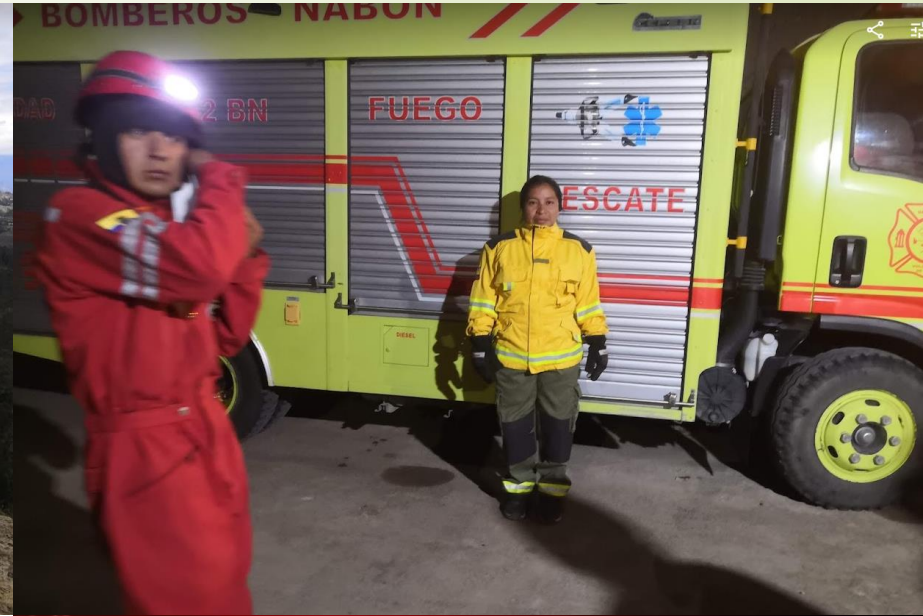

AREÁ FINANCIERA



PRESUPUESTO 2022

CUERPO DE BOMBEROS DEL CANTÓN NABÓN PRESUPUESTO 2022 INGRESOS

PARTIDAS	DESCRIPCION	ASIGNADO	SALDO POR RECAUDAR	
130108	Prestación De Servicios	\$ 7.728.28	\$ 7.728.28	1.71%
130112	Permisos licencias y patentes	\$ 827.82	\$ 827.82	0.18%
130131	Contribución Predial a favor de los Cuerpos de bomberos	\$ 26.048.87	\$ 26.048.87	5.78%
130414	Contribución adicional para los cuerpos de bomberos provenientes de alumbrado eléctrico.	\$ 191.196.24	\$ 191.196.24	42.41%
190499	Otros no especificos	\$ 35.49	\$ 35.49	0.01%
370102	De fondos de autogestión	\$ 200.000.00	\$ 200.000.00	44.36%
370199	Otros Saldos	\$ 25.000.00	\$ 25.000.00	5.55%
	TOTAL GENERAL INGRESOS PRESUPUESTARIOS	\$ 450.836.70	\$ 450.836.70	100%



PRESUPUESTO 2022

CUERPO DE BOMBEROS DEL CANTÓN NABÓN PRESUPUESTO 2022 GASTOS

GRUPO	PARTIDA	DENOMINACION	PERIODO	VALOR ASIGNADO
GASTOS EN PERSONA L GRUPO 51	5101050100001	Remuneraciones Unificadas	Enero/Diciembre	\$ 34.000.00
	5101060100001	Salarios Unificados	Enero/Diciembre	\$ 60.000.00
	5102030100001	Décimo Tercero	Enero/Diciembre	\$ 8.000.00
	5102040100001	Décimo Cuarto	Enero/Diciembre	\$ 4.000.00
	5105100100001	Servicios Personales Por Contrato	Enero/Diciembre	\$ 20.000.00
	5106010100001	Obligaciones Patronales	Enero/Diciembre	\$ 14.000.00
	5106020100001	Fondos De Reserva	Enero/Diciembre	\$ 8.000.00
	5107060100001	Beneficio Por Jubilación	Enero/Diciembre	\$ 3.000.00
	5107070100001	Compensación Por Vacaciones No Gozadas Por	Enero/Diciembre	\$ 7.000.00
	5107090100001	Por Renuncia Voluntaria	Enero/Diciembre	\$ 7.000.00
		Total Gasto Grupal		\$ 165.000.00

36.60%



PRESUPUESTO 2022

GASTOS EN BIENES Y SERVICIOS GRUPO 53

5301010104001	Agua Potable	Enero-Diciembre	\$	300.00
5301040104001	Energia Electrica	Enero-Diciembre	\$	600.00
5301050104001	Telecomunicaciones	Enero-Diciembre	\$	2.000.00
5301060104001	Servicio De Correo	Enero-Diciembre	\$	100.00
5302020104001	Fletes Y Maniobras	Enero-Diciembre	\$	10.500.00
5302030104001	Almacenamiento Embalaje Envase Y Recarga De	Enero-Diciembre	\$	1.500.00
5302040104001	Edicion Impresión Reproduccion Publicaciones	Enero-Diciembre	\$	1.000.00
5302070104001	Difusion, Informacion Y Publicidad	Enero-Diciembre	\$	500.00
5302160104001	Servicios De Voluntariado	Enero-Diciembre	\$	500.00
5302210104001	Servicios Eventuales Sin Relacion De Dependencia	Enero-Diciembre	\$	2.000.00
5302280104001	Servicio De Provision De Dispositivos Electronicos Y Certificacion	Enero-Diciembre	\$	200.00
5302480104001	Eventos Oficiales		\$	2.200.00
5302440104001	Servicio De Confeccion, Menaje De Hogar Y Pre	Enero-Diciembre	\$	300.00
5303010104001	Pasajes Al Interior	Enero-Diciembre	\$	250.00
5303030104001	Viaticos Y Subsistencias	Enero-Diciembre	\$	800.00
5304010104001	Terrenos (Mantenimiento)		\$	250.00
5304040104001	Maquinaria Y Equipos (Instalacion, Mantenimie	Enero-Diciembre	\$	500.00
5304050104001	Vehiculos (Instalacion Mantenimiento Y Repara	Enero-Diciembre	\$	3.000.00
5305020104001	Edificios Locales Residencias Y Parques	Enero-Diciembre	\$	4.500.00
5306120104001	Capacitacion A Servidores Publicos	Enero-Diciembre	\$	10.000.00
5306130104001	Capacitacion Para La Ciudadania	Enero-Diciembre	\$	2.000.00
5307020104001	Arrendamiento Y Licencias De Uso De Paquetes Informaticos		\$	400.00



PRESUPUESTO 2022

5306130104001	Capacitacion Para La Ciudadania	Enero-Diciembre	\$ 2.000.00	
5307020104001	Arrendamiento Y Licencias De Uso De Paquetes Informaticos		\$ 400.00	
5307040104001	Mantenimiento Y Reparacion De Equipos Y Siste	Enero-Diciembre	\$ 700.00	
5308020104001	Vestuario Lenceria Y Prendas De Proteccion	Enero-Diciembre	\$ 25.000.00	
5308030104001	Combustibles Y Lubricantes	Enero-Diciembre	\$ 6.000.00	
5308040104001	Materiales De Oficina	Enero-Diciembre	\$ 1.200.00	
5308050104001	Materiales De Aseo Y Limpieza	Enero-Diciembre	\$ 1.000.00	
5308090104001	Medicinas Y Productos Farmaceuticos	Enero-Diciembre	\$ 500.00	
5308110104001	Insumos Bienes Materiales Y Suministros Para I	Enero-Diciembre	\$ 500.00	
5308130104001	Repuestos Y Accesorios	Enero-Diciembre	\$ 10.000.00	
5308210104001	Gastos Para Situaciones De Emergencia	Enero-Diciembre	\$ 2.500.00	
5314060104001	Herramientas (No Depreciables)	Enero-Diciembre	\$ 3.000.00	
5314040104001	Maquinaria Y Equipo (No Depreciable)	Enero-Diciembre	\$ 5.000.00	
5314070104001	Equipos Sistemas Y Paquetes Informaticos (Bie	Enero-Diciembre	\$ 7.000.00	
5314110104001	Partes Y Repuestos	Enero-Diciembre	\$ 10.000.00	
	Total Gasto Grupal		\$ 115.800.00	25.69%



PRESUPUESTO 2022

	5314040104001	Maquinaria Y Equipo (No Depreciable)	Enero-Diciembre	\$ 5.000.00	25.69%
	5314070104001	Equipos Sistemas Y Paquetes Informaticos (Bie)	Enero-Diciembre	\$ 7.000.00	
	5314110104001	Partes Y Repuestos	Enero-Diciembre	\$ 10.000.00	
		Total Gasto Grupal		\$ 115.800.00	
OTROS GASTOS CORRIENTES GRUPO 57	5701020104001	Tasas Generales Impuestos Contribuciones Per	Enero-Diciembre	\$ 1.500.00	5.43%
	5702010104001	Seguros (Caucion, Vida Y Bienes Muebles)	Enero/Septiembre	\$ 18.000.00	
	5702030104001	Comisiones Bancarias	Enero-Diciembre	\$ 3.000.00	
	5702060104001	Costos Judiciales Tramites Notariales	Enero/Diciembre	\$ 2.000.00	
		Total Gasto Grupal		\$ 24.500.00	
TRANSFERENCIA S Y DONACIONES CORRIENTES GRUPO 58	5801080104001	A Cuentas O Fondos Especiales	Enero-Diciembre	\$ 2.000.00	0.44%
		Total Gasto Grupal		\$ 2.000.00	
OBRAS PUBLICAS GRUPO 73	7306010104001	Consultoria	Enero-Diciembre	\$ 2.500.00	0.98%
	730604010401	Fiscalizacion E Inspecciones Tecnicas	Enero-Diciembre	\$ 100.00	
	7306050104001	Estudio Y Diseño De Proyectos	Enero-Diciembre	\$ 1.800.00	
		Total Gasto Grupal		\$ 4.400.00	
OBRAS PUBLICAS GRUPO 75	7501990104001	Otras Obras De Infraestructura	Enero-Diciembre	\$ 84.136.70	18.66%
		Total Gasto Grupal		\$ 84.136.70	



PRESUPUESTO 2022

OBRAS PUBLICAS GRUPO 75	7501990104001	Otras Obras De Infraestructura	Enero-Diciembre	\$ 84.136.70	18.66%
		Total Gasto Grupal		\$ 84.136.70	
GASTOS DE CAPITAL GRUPO 84	8401030104001	Mobiliarios	Enero-Diciembre	\$ 5.000.00	11.09%
	8401040104001	Maquinaria Y Equipo	Enero-Diciembre	\$ 10.000.00	
	8401050104001	Vehiculos	Enero-Diciembre	\$ 20.000.00	
	8401070104001	Equipos, Sistemas Y Paquetes Informaticos	Enero-Diciembre	\$ 5.000.00	
	8401110104001	Partes Y Repuestos	Enero-Diciembre	\$ 5.000.00	
	8401130104001	Equipo Medico (Para Ambulancia)	Enero-Diciembre	\$ 5.000.00	
		Total Gasto Grupal		\$ 50.000.00	
PASIVO CIRCULANTE GRUPO 97	9701010104001	De Cuentas Por Pagar (Año Anterior)	Enero-Diciembre	\$ 5.000.00	1.11%
		Total Gasto Grupal		\$ 5.000.00	
TOTAL GENERAL PRESUPUESTARIO				\$ 450.836.70	100.00%



EJECUCIÓN PRESUPUESTARIA 2022

CUERPO DE BOMBEROS DEL CANTÓN NABÓN PRESUPUESTO 2022 INGRESOS

PARTIDAS	DESCRIPCION	CODIFICADO	DEVENGADO	% DEVENGADO
130108	Prestación De Servicios	\$ 7.728.28	\$ 7.918.40	1.51%
130112	Permisos licencias y patentes	\$ 827.82	\$ 484.46	0.09%
130131	Contribución Predial a favor de los Cuerpos de bomberos	\$ 26.048.87	\$ 25.438.74	4.84%
130414	Contribución adicional para los cuerpos de bomberos provenientes de alumbrado eléctrico.	\$ 191.196.24	\$ 204.194.09	38.84%
190499	Otros no especificos	\$ 35.49	\$ 315.70	0.06%
370102	De fondos de autogestión	\$ 287.375.47	\$ 287.375.47	54.66%
370199	Otros Saldos	\$ 25.000.00	\$ -	0.00%
	TOTAL GENERAL INGRESOS PRESUPUESTARIOS	\$ 538.212.17	\$ 525.726.86	100%



EJECUCIÓN PRESUPUESTARIA 2022

CUERPO DE BOMBEROS DEL CANTÓN NABÓN PRESUPUESTO 2022 GASTOS

GRUPO	DENOMINACION	VALOR ASIGNADO	EJECUTADO	% EJECUTADO
51	GASTOS EN PERSONAL	\$ 165.000.00	\$ 102.214.09	61.95%
53	GASTOS EN BIENES Y SERVICIOS	\$ 123.300.00	\$ 37.198.09	30.17%
57	OTROS GASTOS CORRIENTES	\$ 24.500.00	\$ 10.436.55	42.60%
58	TRANSFERENCIAS Y DONACIONES CORRIENTES	\$ 2.000.00	\$ 1.034.18	51.71%
73	BIENES Y SERVICIOS PARA INVERSION	\$ 4.400.00	\$ -	0.00%
75	OBRAS PÚBLICAS	\$ 84.136.70	\$ -	0.00%
84	GASTOS DE CAPITAL	\$ 129.875.47	\$ 19.178.77	14.77%
97	PASIVO CIRCULANTE	\$ 5.000.00	\$ 3.833.28	76.67%
TOTAL GENERAL PRESUPUESTARIO		\$ 538.212.17	\$ 173.894.96	



EJECUCIÓN PRESUPUESTARIA 2022

CUERPO DE BOMBEROS DEL CANTÓN NABÓN PRESUPUESTO 2022 GASTOS

GRUPO	DENOMINACION	VALOR ASIGNADO	EJECUTADO	%EJECUTADO EN RELACION AL PRESUPUESTO
51	GASTOS EN PERSONAL	\$ 165.000.00	\$ 102.214.09	58.78%
53	GASTOS EN BIENES Y SERVICIOS	\$ 123.300.00	\$ 37.198.09	21.39%
57	OTROS GASTOS CORRIENTES	\$ 24.500.00	\$ 10.436.55	6.00%
58	TRANSFERENCIAS Y DONACIONES CORRIENTES	\$ 2.000.00	\$ 1.034.18	0.59%
73	BIENES Y SERVICIOS PARA INVERSION	\$ 4.400.00	\$ -	0.00%
75	OBRAS PÚBLICAS	\$ 84.136.70	\$ -	0.00%
84	GASTOS DE CAPITAL	\$ 129.875.47	\$ 19.178.77	11.03%
97	PASIVO CIRCULANTE	\$ 5.000.00	\$ 3.833.28	2.20%
TOTAL GENERAL PRESUPUESTARIO		\$ 538.212.17	\$ 173.894.96	100%



DISPONIBILIDAD ECONÓMICA

CUERPO DE BOMBEROS DEL CANTÓN NABÓN PRESUPUESTO 2022 CIRCULANTE

	DISPONIBLE
CUENTA CORRIENTE BANCO CENTRAL	\$ 374.037.41
CUENTA RECAUDADORA BANCO DEL PACIFICO - CAJA GENERAL	\$ 2.967.96
CIRCULANTE AL 31 DE ENERO 2022	\$ 377.005.37





Rendición de cuentas 2022

**UNIDAD DE GESTIÓN DE ESTACIÓN,
PREVENCIÓN E INSTRUCCIÓN**

Sub. Oficial. (B.) Freddy Ortega Quezada

Recursos de la institución

- 1 Estación de bomberos (rentada)
- 1 subestación (la Paz)
- 1 Vehículo ambulancia (HIUNDAY)
- 1 vehículo de logística (NIVA), ubicación en la Paz.
- 1 vehículo de logística (MAZDA)
- 1 vehículo de PRIMERA RESPUESTA URBANA 300 GLNS (CHEVROLET)
- 1 vehículo Autobomba (HINO)de 800 GLNS
- 1 vehículo Autobomba (MERCEDEZ) 2500 GLNS
- Equipos, Herramientas, Accesorios, Maquinaria.



Talento humano.

Personal en
área
administrativa

3

Personal en
área
operativa

8

Personal
Voluntario

3





CUERPO DE BOMBEROS DEL CANTÓN NABÓN

EMERGENCIAS CANTÓN NABÓN

CANTÓN NABÓN

	I. FORESTAL	ESTRUCTURALES	E. MEDICAS	E. OBSTETRICAS	RESCATE	A. TRANSITO	TRASLADOS	I. VEHICULAR
LAS NIEVES	7	0	1	0	0	3	1	0
NABON CENTRO	9	4	14	2	9	5	23	0
COCHAPATA	4	0	1	0	1	2	3	0
EL PROGESO	3	0	4	0	0	0	2	0
CHUNAZANA -PUCA	0	0	5	0	3	4	3	0
ZHIÑA - MORASLOMA	5	0	4	0	1	2	4	0
TOTAL	28	4	29	2	14	16	36	0

HECTAREAS AFECTADAS

SUBAREA LAS NIEVES

	LAS NIEVES
I. FORESTAL	7
ESTRUCTURALES	0
E. MEDICAS	1
E. OBSTETRICAS	0
RESCATE	0
A. TRANSITO	3
TRASLADOS	1
I. VEHICULAR	0

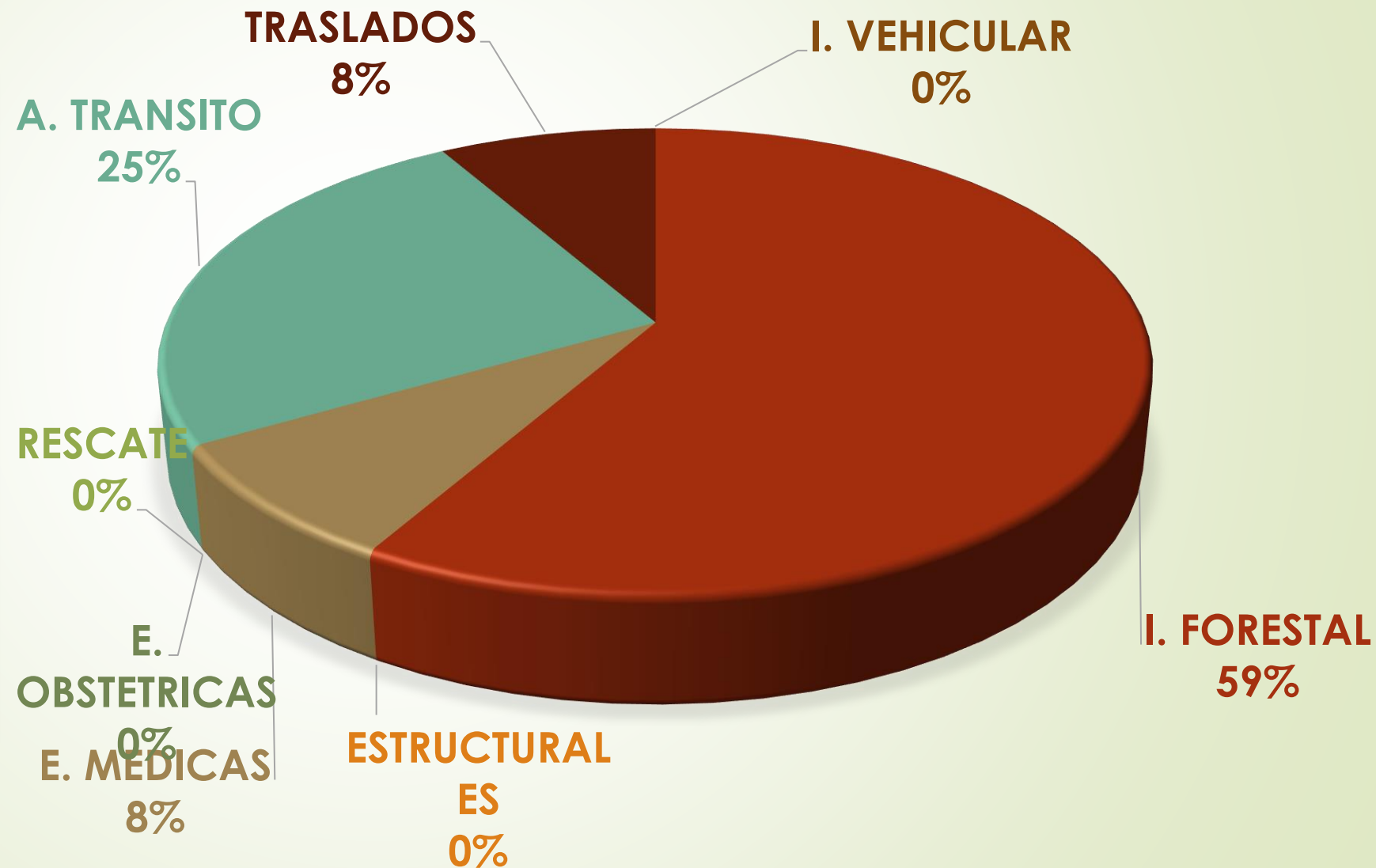

SUBAREA NABÓN

	NABÓN CENTRO
I. FORESTAL	9
ESTRUCTURALES	4
E. MEDICAS	14
E. OBSTETRICAS	2
RESCATE	9
A. TRANSITO	5
TRASLADOS	23
I. VEHICULAR	0

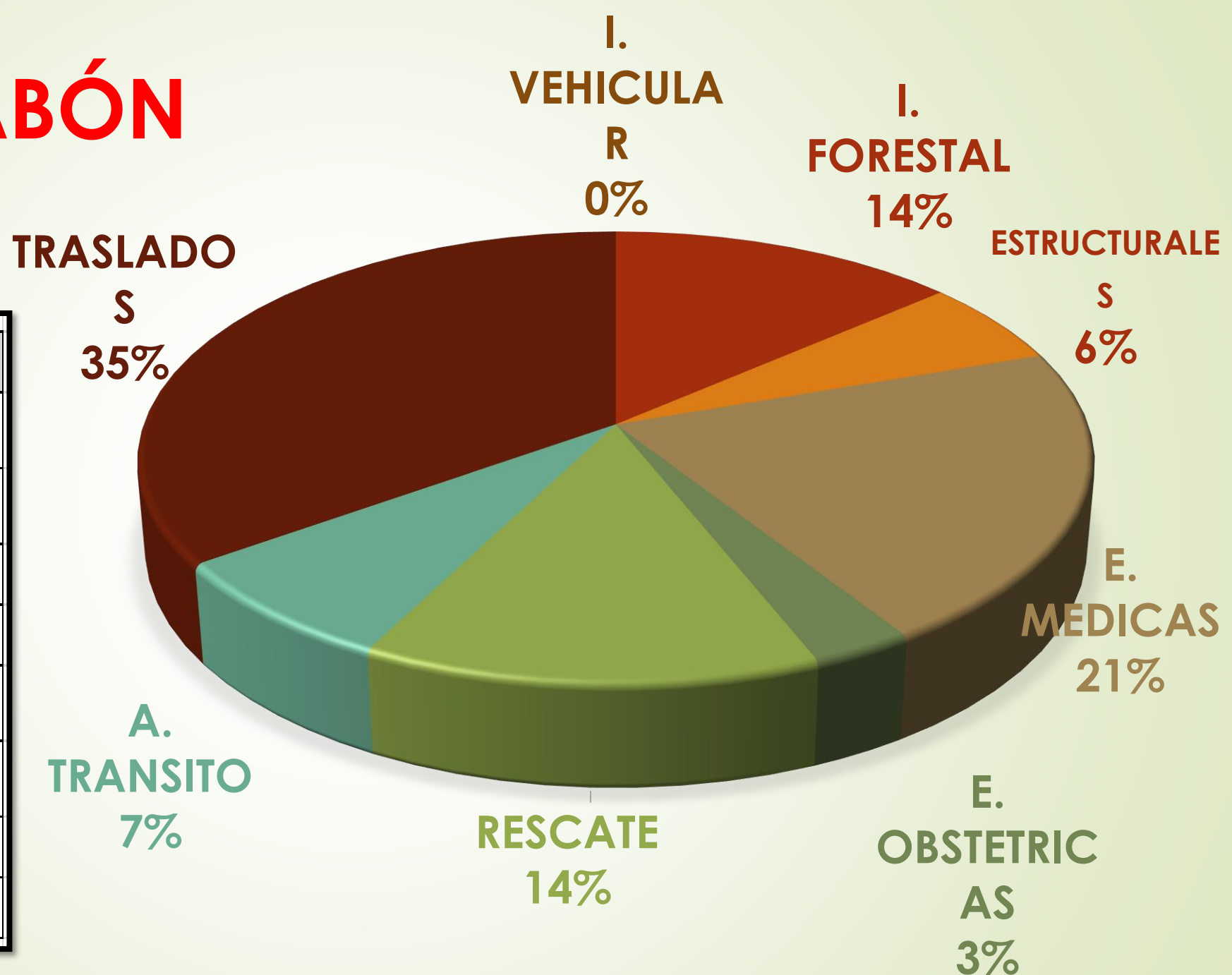

SUBAREA COCHAPATA

	COCHAPATA
I. FORESTAL	4
ESTRUCTURALES	0
E. MEDICAS	1
E. OBSTETRICAS	0
RESCATE	1
A. TRANSITO	2
TRASLADOS	3
I. VEHICULAR	0

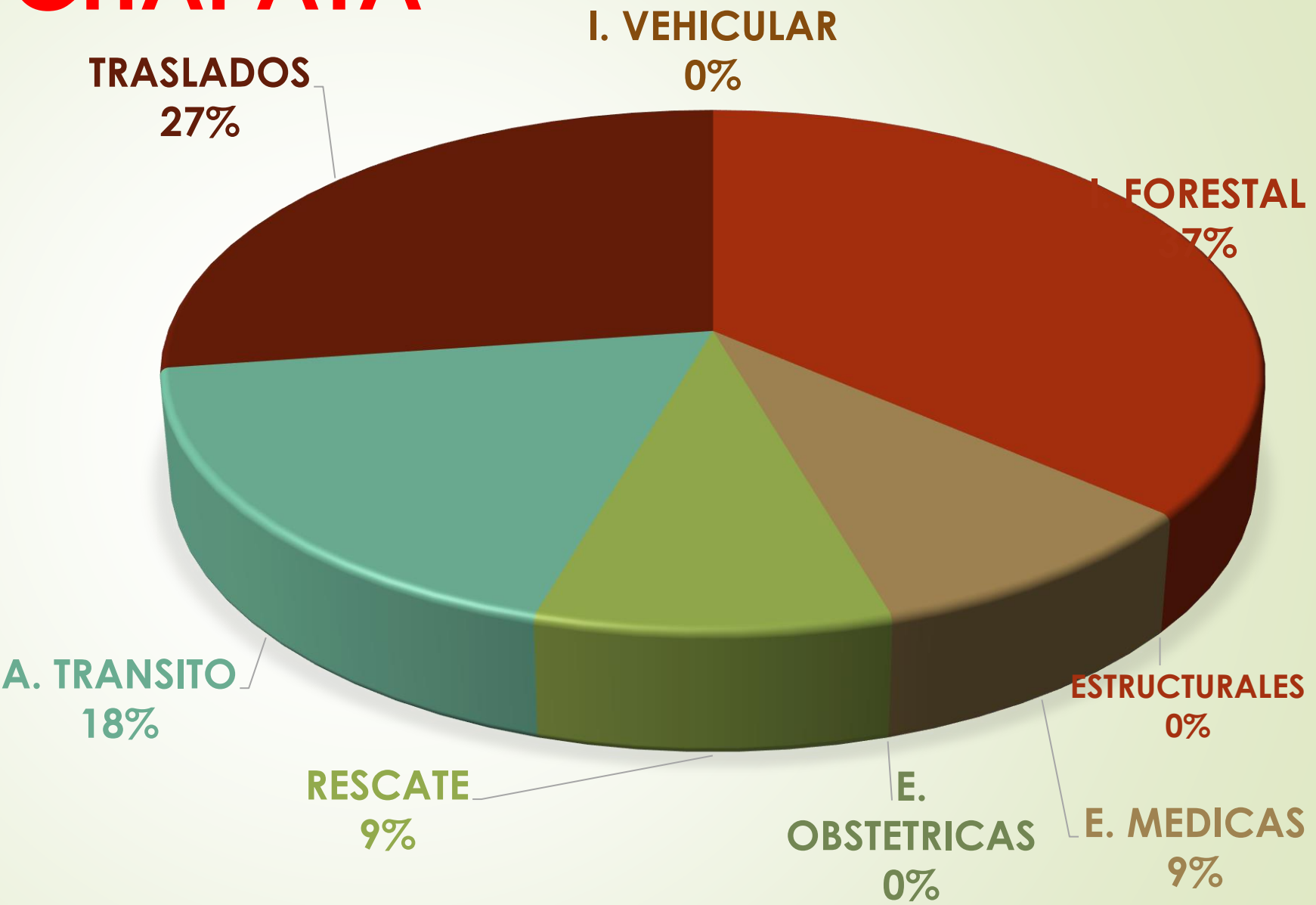

EL PROGRESO

	EL PROGRESO
I. FORESTAL	3
ESTRUCTURALES	0
E. MEDICAS	4
E. OBSTETRICAS	0
RESCATE	0
A. TRANSITO	0
TRASLADOS	2
I. VEHICULAR	0

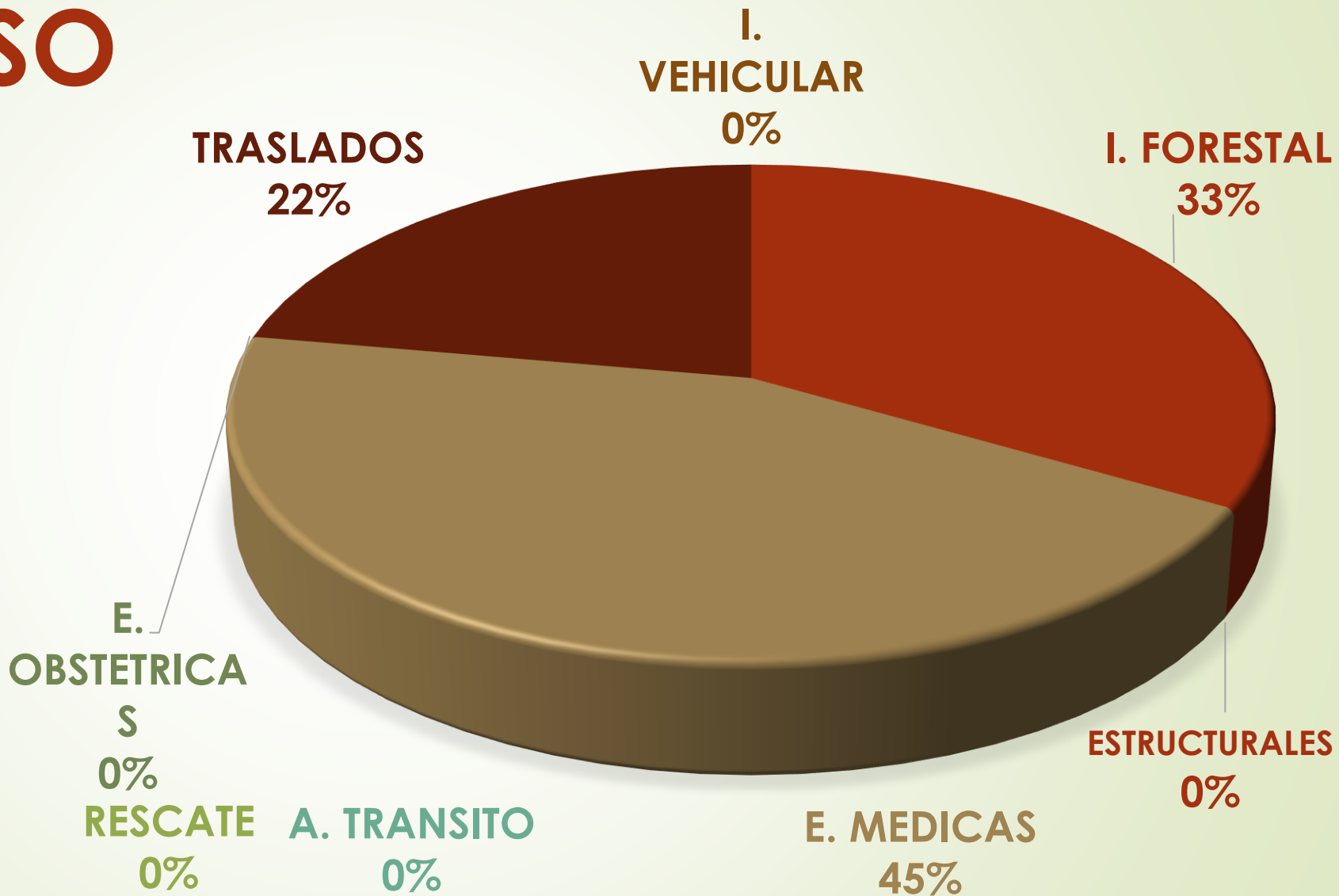

CHUNAZANA - PUCA

	CHUNAZANA - PUCA
I. FORESTAL	0
ESTRUCTURALES	0
E. MEDICAS	5
E. OBSTETRICAS	0
RESCATE	3
A. TRANSITO	4
TRASLADOS	3
I. VEHICULAR	0

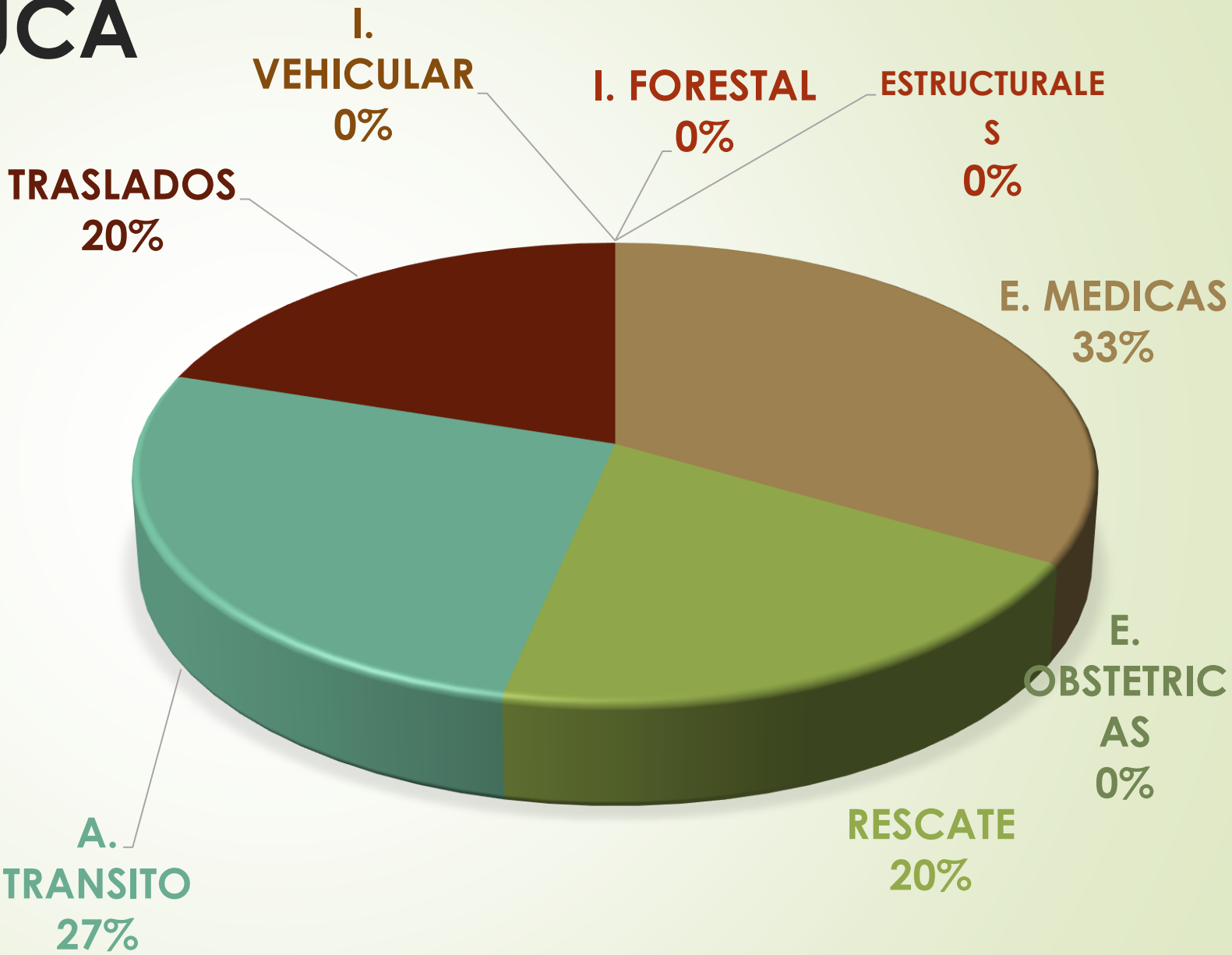

ZHIÑA - MORASLOMA

	ZHIÑA - MORASLOMA
I. FORESTAL	5
ESTRUCTURALES	0
E. MEDICAS	4
E. OBSTETRICAS	0
RESCATE	1
A. TRANSITO	2
TRASLADOS	4
I. VEHICULAR	0

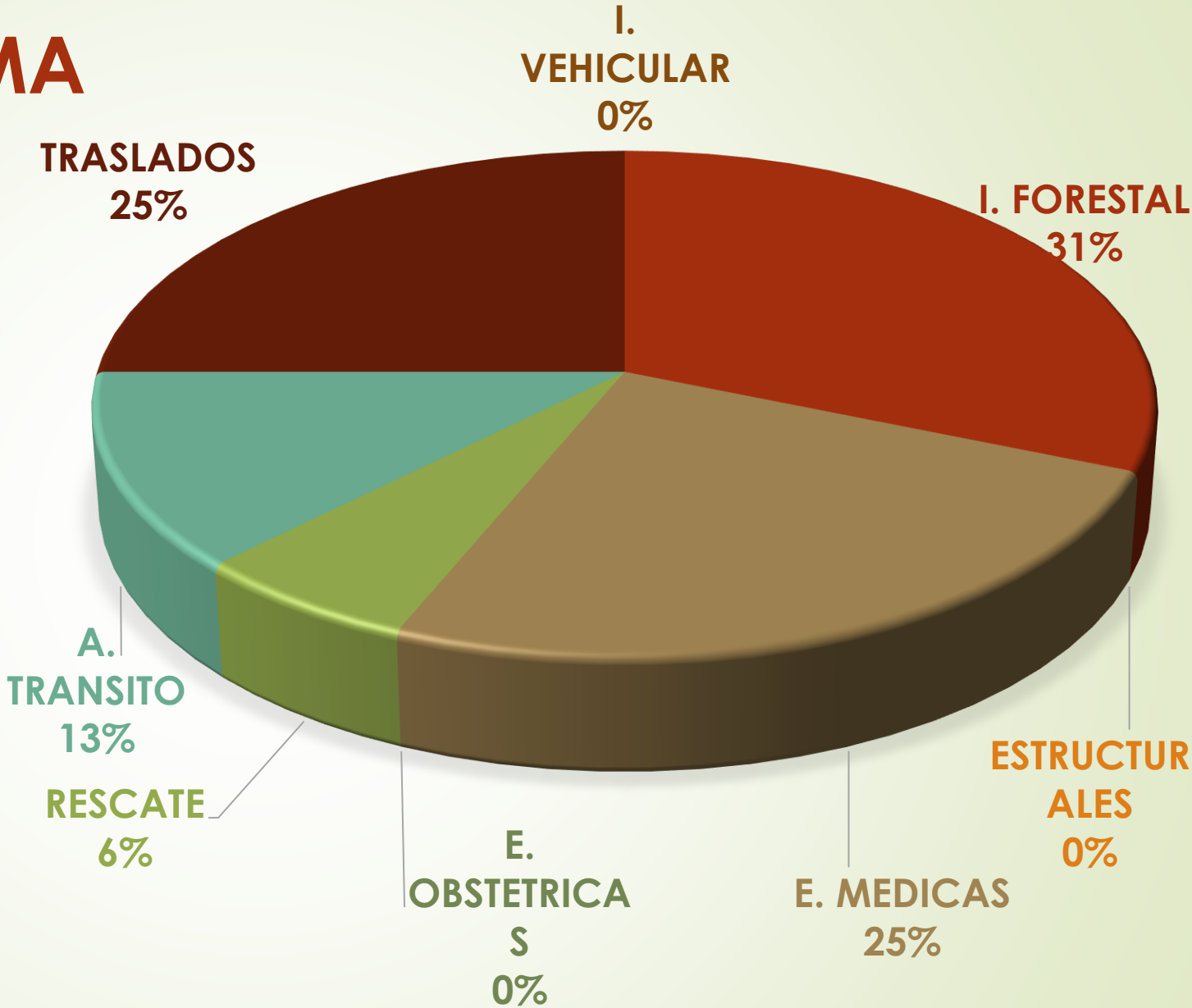

CANTÓN NABÓN

	HECTÁREAS
LAS NIEVES	2,99
NABON CENTRO	22,35
COCHAPATA	37,5
EL PROGESO	2,5
CHUNAZANA	0
ZHIÑA	34,25
PUCA	0
MORASLOMA	1,25
TOTAL	100,84

HECTAREAS AFECTADAS

CANTÓN NABÓN / HECTÁREAS (INC. FORESTALES)

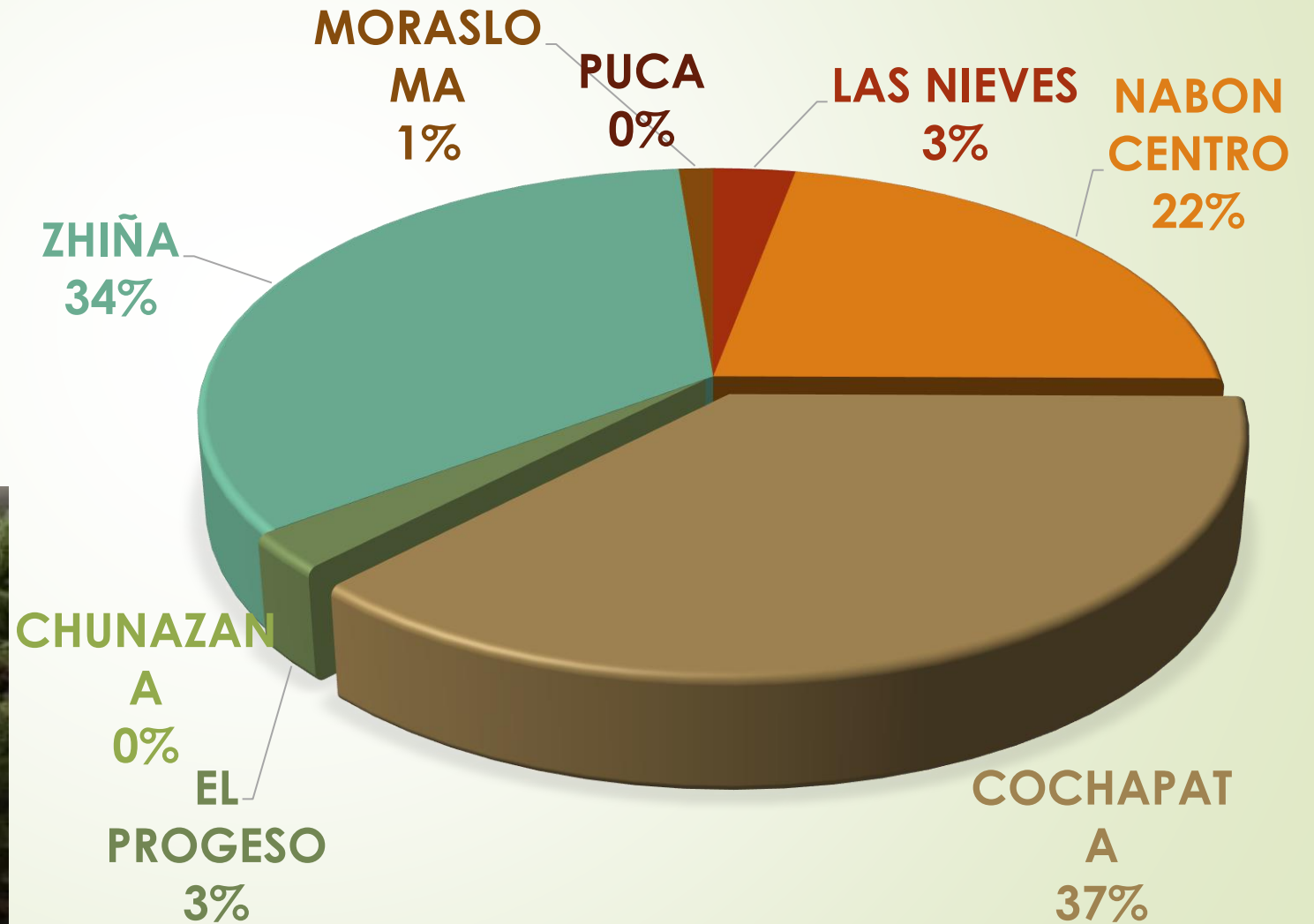



CUERPO DE BOMBEROS DEL CANTÓN NABÓN

EMERGENCIAS CANTÓN NABÓN

(ANUAL)

	I. FORESTAL	ESTRUCTURALES	E. MEDICAS	E. OBSTETRICAS	RESCATE	A. TRANSITO	TRASLADOS	I. VEHICULAR
ENERO	2	1	6	0	1	1	3	0
FEBRERO	0	0	3	2	1	1	4	0
MARZO	0	0	1	0	0	0	4	0
ABRIL	0	0	0	0	0	1	0	0
MAYO	2	0	3	0	2	2	4	0
JUNIO	0	0	5	0	0	1	6	0
JULIO	0	1	0	0	1	1	1	0
AGOSTO	5	0	2	0	2	2	0	0
SEPTIEMBRE	10	1	1	0	1	1	2	0
OCTUBRE	2	0	5	0	5	2	5	0
NOVIEMBRE	4	1	1	1	0	0	5	0
DICIEMBRE	2	0	2	0	1	4	2	0
TOTAL ANUAL	27	4	29	3	14	16	36	0



ESTADÍSTICAS

EMERGENCIAS



EMERGENCIAS	EMERGENCIA S	PORCENTAJE
I. FORESTAL	27	22%
ESTRUCTURALES	4	3%
E. MÉDICAS	29	22%
E. OBSTETRICAS	3	2%
RESCATE	14	11%
A. TRÁNSITO	16	13%
TRASLADOS	36	29%
I. VEHICULAR	0	0%

Total
Anual

129	100%
-----	------



CUERPO DE BOMBEROS DEL CANTÓN NABÓN

GESTIONES INSTITUCIONALES

CAPACITACIONES, ENTREGAS DE AGUA
INSPECCIONES, APOYO EN EVENTOS.

	CAPACITACIONES	E. AGUA	INSPECCIONES	APOYO E
ENERO	3	12400	20	2
FEBRERO	0	7600	0	4
MARZO	0	2000	30	1
ABRIL	1	7782	0	0
MAYO	1	3200	10	0
JUNIO	0	13600	10	0
JULIO	1	1000	5	0
AGOSTO	0	56178	2	2
SEPTIEMBRE	0	37440	2	2
OCTUBRE	17	10000	2	0
NOVIEMBRE	2	10000	10	1
DICIEMBRE	0	13600	13	0
TOTAL ANUAL	25	174800	104	12

GESTION INSTITUCIONAL

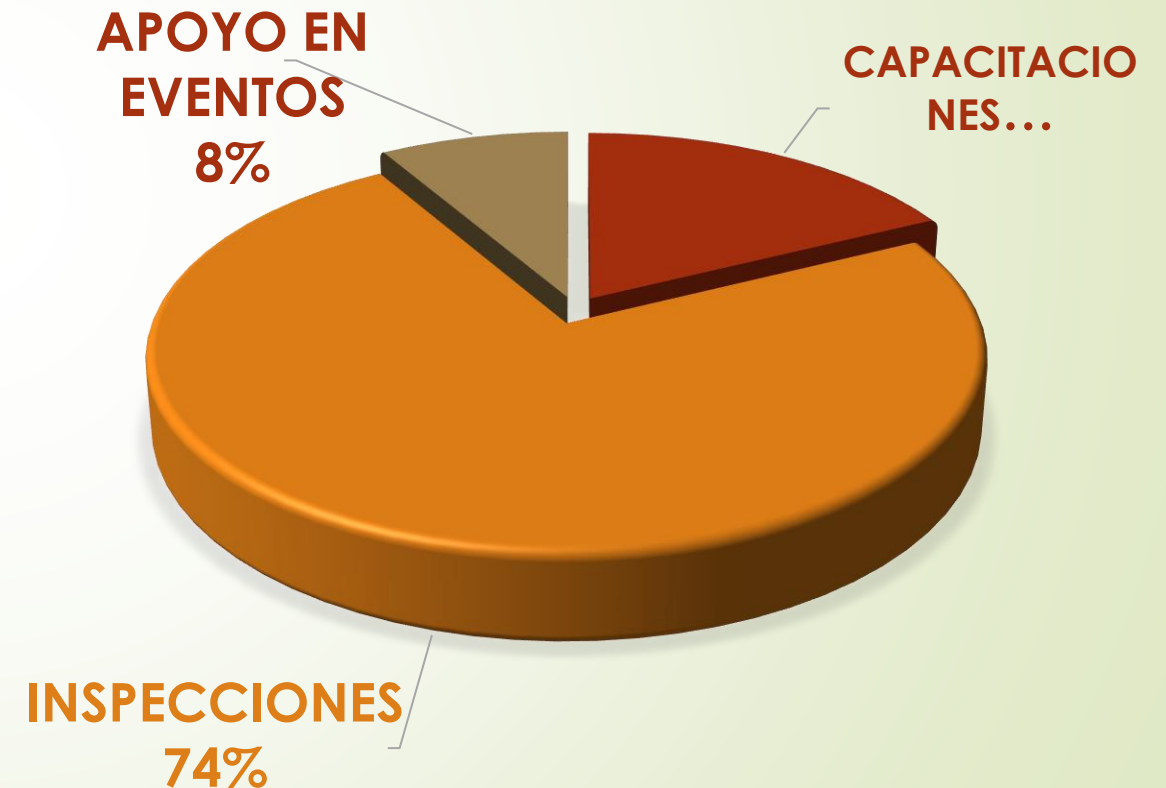

ABASTECIMIENTO DE AGUA POR GALONES

CANTÓN NABÓN	
	E. AGUA
LAS NIEVES	0
NABON CENTRO	55198
COCHAPATA	73802
EL PROGESO	32500
CHUNAZANA - PUCA	800
ZHIÑA - MORASLOMA	12500
TOTAL:	174800

	E. AGUA
ENERO	12400
FEBRERO	7600
MARZO	2000
ABRIL	7782
MAYO	3200
JUNIO	13600
JULIO	1000
AGOSTO	56178
SEPTIEMBRE	37440
OCTUBRE	10000
NOVIEMBRE	10000
DICIEMBRE	13600
TOTAL ANUAL	174800

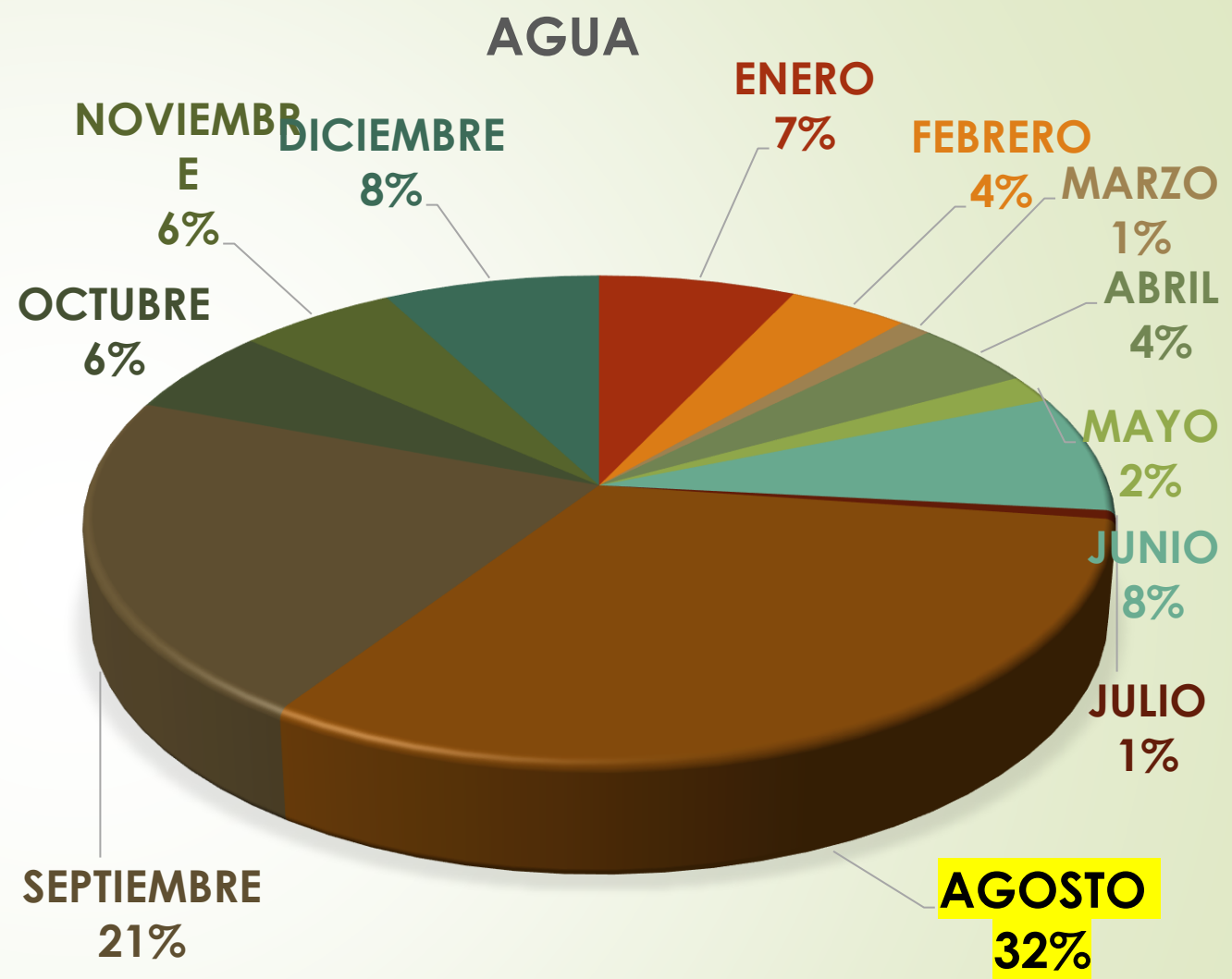

APOYO EXTERNO

Se trabajó externamente en; 1 accidente de tránsito, 4 traslados, 1 capacitación en la ciudad de cuenca, y en Oña con 1 accidente de tránsito y 1 Apoyo institucional.

EXTERNO

	I. FORESTAL / HECTAREAS	ESTRUCTURALES	EMERGENCIAS MEDICAS	E. OBSTETRICAS	RESCATE	A. TRANSITO	TRASLADOS	CAPACITACIONES	INSPECCIONES	I. VEHICULAR	E. AGUA	GESTION INST.
AZOGUES	0	0	0	0	0	0	0	0	0	0	0	0
CUENCA	0	0	0	0	0	1	4	1	0	0	0	1
GIRON	0	0	0	0	0	0	0	0	0	0	0	0
SUSUDEL	0	0	0	0	0	0	0	0	0	0	0	0
TARQUI	0	0	0	0	0	0	0	0	0	0	0	0
CARMEN DE GUZHO	0	0	0	0	0	0	0	0	0	0	0	0
TURI	0	0	0	0	0	0	0	0	0	0	0	0
OÑA	0	0	0	0	0	1	0	0	0	0	0	1
TOTAL	0	0	0	0	0	2	4	1	0	0	0	2



CUERPO DE BOMBEROS DEL CANTÓN NABÓN



UNIDAD DE GESTIÓN DE ESTACIÓN, PREVENCIÓN E INSTRUCCIÓN

UNIDAD DE GESTIÓN DE ESTACIÓN, PREVENCIÓN E INSTRUCCIÓN



PREGUNTAS, DUDAS E INQUIETUDES?

EL CUERPO DE BOMBEROS DEL CANTON
NABON
AGRADECE SU PRESENCIA Y
PARTICIPACION EN EL
PROGRAMA DE RENCICON DE CUENTAS
2022

